



ESTADO DE ALAGOAS  
SECRETARIA DE ESTADO DE SEGURANÇA PÚBLICA  
DEPARTAMENTO ESTADUAL DE TRÂNSITO DE ALAGOAS

**Serviço de informação ao cidadão – SIC**  
**Relatório estatístico dos pedidos de acesso à informação<sup>1</sup>**  
**Departamento Estadual de Trânsito de Alagoas**  
**Abril de 2017**

## **PEDIDOS INICIAIS**

---

No mês de abril de 2017 foram registrados 19 (dezenove) pedidos iniciais de acesso à informação, no âmbito do Departamento Estadual de Trânsito de Alagoas, via Serviço de Informação ao Cidadão – SIC.

## **CARACTERÍSTICAS DOS SOLICITANTES**

---

É possível extrair dados que caracterizam os solicitantes a partir do preenchimento do cadastro no sistema e-SIC disponibilizado no endereço eletrônico [www.e-sic.al.gov.br](http://www.e-sic.al.gov.br). Esses dados são necessários para que seja possível alimentar os relatórios estatísticos da demanda de acesso à informação e disponibilizá-los à população.

- **Tipo de Pessoa**

Dentre o total de pedidos, 18 (dezoito) foram realizados por pessoas físicas e 1 (um) por pessoas jurídicas.

### **Perfil do solicitante**



- **Gênero dos Solicitantes**

Entre os solicitantes, 19 (dezenove) não informaram o gênero.

---

<sup>1</sup> Modelo padrão exigido pela Controladoria Geral do Estado de Alagoas



ESTADO DE ALAGOAS  
SECRETARIA DE ESTADO DE SEGURANÇA PÚBLICA  
DEPARTAMENTO ESTADUAL DE TRÂNSITO DE ALAGOAS

**CANAL DE RECEBIMENTO DO PEDIDO DE ACESSO Á INFORMAÇÃO**

Os pedidos de acesso às informações recebidos pelo Serviço de Informação ao Cidadão do Departamento Estadual de Trânsito de Alagoas foram encaminhados através de e-SIC.

**Canal de recebimento**



- **Região de Origem dos Solicitantes**

Dos pedidos iniciais de acesso à informação 1 (um) não possui informação de sua origem e 17 (dezesete) foram originados nos estados de Alagoas e São Paulo.

**Região de origem**

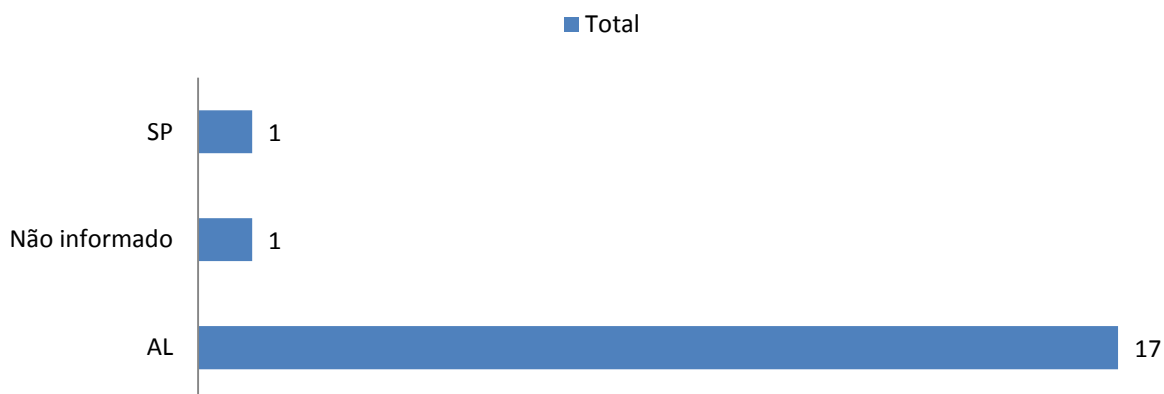



ESTADO DE ALAGOAS  
SECRETARIA DE ESTADO DE SEGURANÇA PÚBLICA  
DEPARTAMENTO ESTADUAL DE TRÂNSITO DE ALAGOAS

- **Faixa Etária dos Solicitantes**

### Faixa etária dos solicitantes

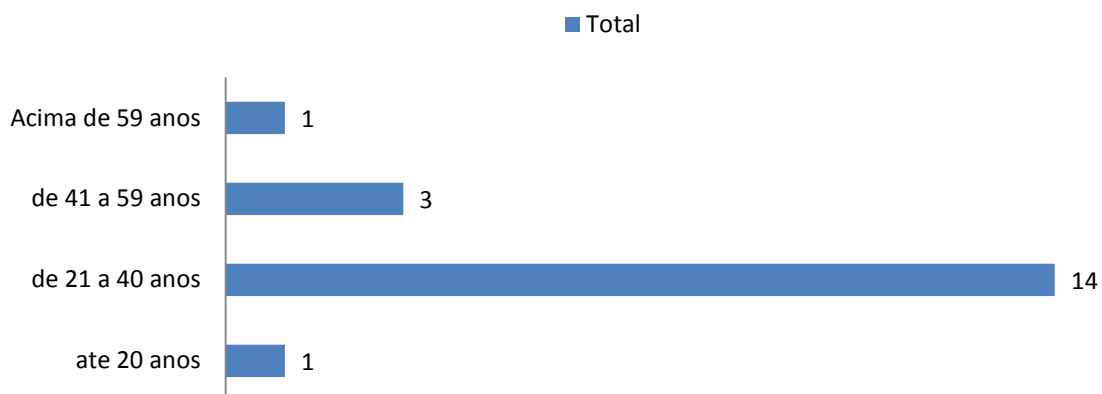

- **Grau de Escolaridade dos Solicitantes**

### Grau de escolaridade do solicitante

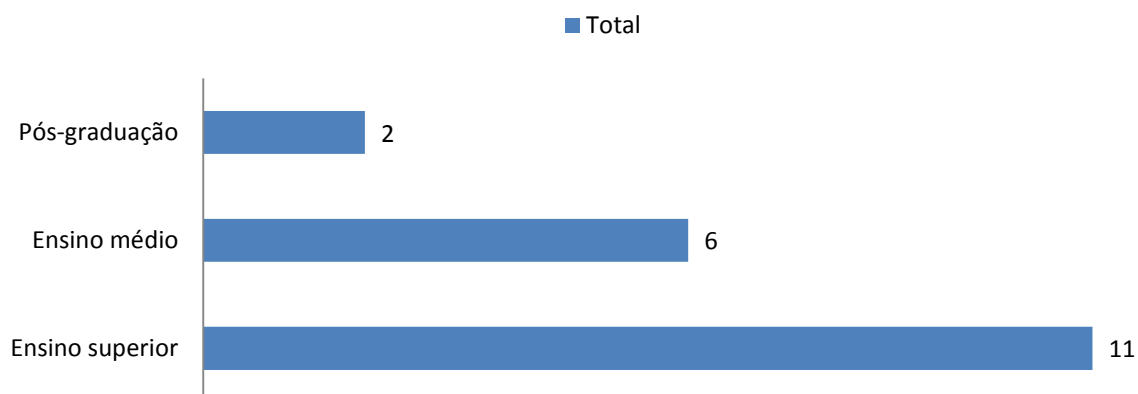



ESTADO DE ALAGOAS  
SECRETARIA DE ESTADO DE SEGURANÇA PÚBLICA  
DEPARTAMENTO ESTADUAL DE TRÂNSITO DE ALAGOAS

**ASSUNTOS SOLICITADOS PELO SISTEMA E-SIC**

---

### Assuntos solicitados

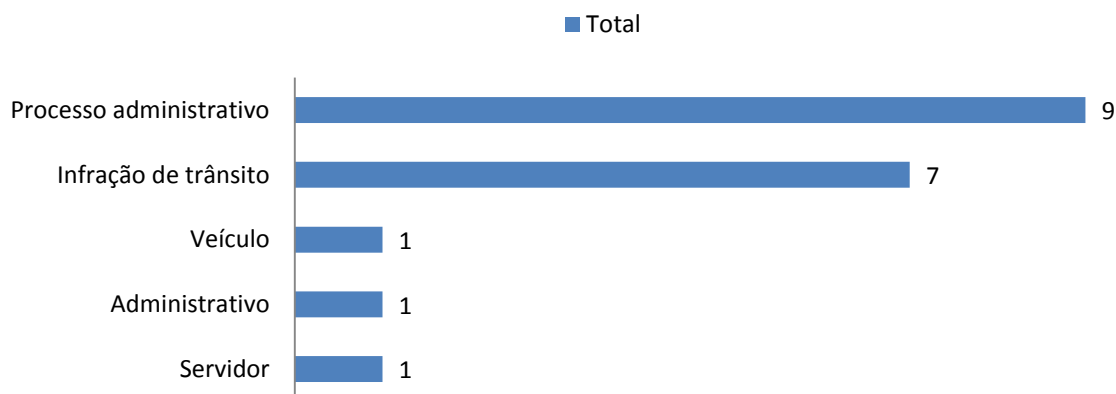

**PRAZO DE ATENDIMENTO DO SERVIÇO DE INFORMAÇÃO AO CIDADÃO (SIC)**

---

### Tempo de resposta

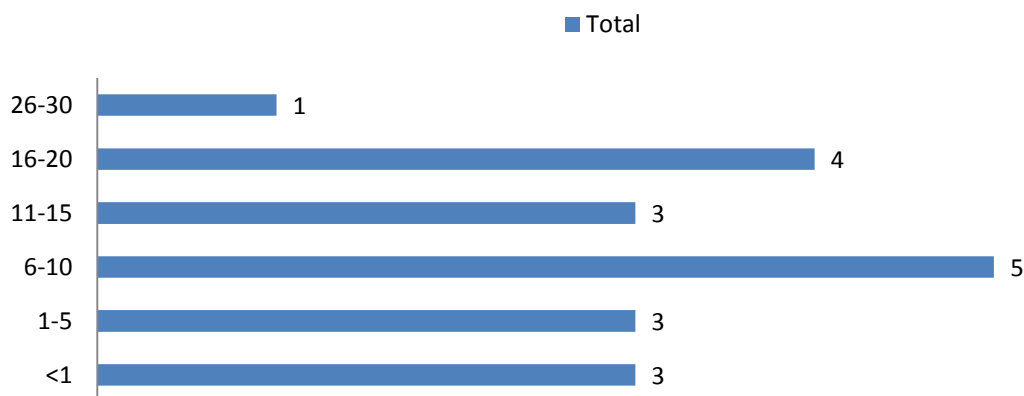

**CLASSIFICAÇÃO DE DOCUMENTOS**

---

Tratam-se de informações classificadas, reclassificadas ou ainda desclassificadas como ultrassecretas, secretas e reservadas. Não houve classificação de informações durante esse período.

Maceió, 2 de maio 2017.

Serviço de Informação ao Cidadão  
DEPARTAMENTO ESTADUAL DE TRÂNSITO DE ALAGOAS