



ESTADO DE ALAGOAS  
SECRETARIA DE ESTADO DE SEGURANÇA PÚBLICA  
DEPARTAMENTO ESTADUAL DE TRÂNSITO DE ALAGOAS

# **Relatório estatístico**

## **Serviço de acesso à informação**

Janeiro de 2017  
Maceió/AL

**Governador**

Renan Calheiros Filho

**Secretário de Estado de Segurança Pública**

Paulo Domingos de Araújo Lima Júnior

**Diretor-Presidente do Detran/AL**

Antônio Carlos Freitas Melro de Gouveia

**Gestão estratégica**

Antônio Tenório Cavalcante Neto– Chefia de Gabinete

Carlos Roberto Gonçalves Melro – Coordenadoria Jurídica

Lígia Maria Teixeira Tenório– Assessoria de Governança e Transparência

Maria de Fátima Silva Santos– Assessoria de Comunicação

José Lucas Monteiro Melo – Ouvidoria

**Gestão de estado**

Renato Teixeira Britto – Assessoria Executiva de Gestão Interna

José Douglas Santos de Lima– Superintendência Administrativa

Ilma de Oliveira Carvalho– Superintendência de Planejamento, Orçamento, Finanças e Contabilidade

Dilson Vicente de Lima Júnior– Gerência Executiva de Valorização de Pessoas

**Gestão finalística**

José Williams da Silva– Superintendência Operacional de Trânsito

Daniel Fernando Teotônio Celestino – Chefia de Controle de Infrações

Lisiane Roberta Serafim da Rocha – Chefia de Controle de Condutores

Sérgio Adriano Silva de Souza – Chefia de Controle de Veículos

Ana Amélia Buarque Melo Souza – Chefia de Educação para o Trânsito e Formação de Condutores

Antônio Alberto Monteiro de Souza – Chefia de Segurança de Trânsito

Antônio Carlos de Oliveira Souza – Chefia de Correição

Hermann Jackson Moreira Costa – Chefia de Infraestrutura Tecnológica

Walkiria Amorim do Carmo – Chefia de Articulação Regional

**Autoridade do Detran responsável pelo monitoramento da implantação da LAI**

Lígia Maria Teixeira Tenório

**Servidores responsáveis pelo SIC**

Brunno de Andrade Lins (Ouvidoria)

Amália Ricardo de Vasconcelos (Protocolo)

**Corpo técnico**

Lígia Maria Teixeira Tenório

Ana Fábiana Santos da Silva

Adailson de Sá Gomes

Edmilson Ferreira Santos (estagiário)

## SUMÁRIO

<b>1. Introdução .....</b>	<b>4</b>
<b>2. Pedidos de acesso à informação .....</b>	<b>4</b>
<b>3. Respostas aos pedidos de acesso à informação .....</b>	<b>5</b>
<b>4. Perfil do solicitante .....</b>	<b>6</b>
4.1. <i>Perfil dos solicitantes – pessoas físicas .....</i>	<i>6</i>
<b>5. Classificação de documentos .....</b>	<b>7</b>

## LISTA DE ILUSTRAÇÕES

<b>Gráfico 1: Situação dos pedidos de acesso à informação .....</b>	<b>4</b>
<b>Gráfico 2: Temas dos pedidos.....</b>	<b>5</b>
<b>Gráfico 3: Tempo de resposta (em dias) .....</b>	<b>5</b>
<b>Gráfico 4: Tipo de resposta .....</b>	<b>6</b>
<b>Tabela 1: Meio de recepção do pedido.....</b>	<b>4</b>
<b>Tabela 2: Período de resposta x período da solicitação.....</b>	<b>5</b>
<b>Tabela 3: Tipo de solicitantes .....</b>	<b>6</b>
<b>Tabela 4: Localização dos solicitantes .....</b>	<b>6</b>
<b>Tabela 5: Escolaridade.....</b>	<b>6</b>
<b>Tabela 6: Faixa etária .....</b>	<b>6</b>

## 1. INTRODUÇÃO

O presente documento versa sobre o relatório estatístico dos pedidos de acesso à informação registrado pelo Departamento Estadual de Trânsito de Alagoas no período de janeiro de 2017.

Os dados foram extraídos a partir do sistema e-SIC disponibilizado no endereço eletrônico [www.e-sic.al.gov.br](http://www.e-sic.al.gov.br). Os pedidos recepcionados por outro meio, que não o e-SIC, são cadastrados neste sistema visando consolidar os dados em um único banco.

MEIO	Σ DE PEDIDOS	%
e-SIC	09	100,00%
<b>TOTAL</b>	<b>09</b>	<b>100,00%</b>

Tabela1: Meio de recepção do pedido

## 2. PEDIDOS DE ACESSO À INFORMAÇÃO

No mês de janeiro de 2017 foram registrados 9 (nove) novos pedidos de acesso à informação, sendo 6 (66,67%) respondidos e 3(33,33%) em aberto.



Gráfico 1: Situação dos pedidos de acesso à informação



Gráfico 2: Temas dos pedidos

### 3. RESPOSTAS AOS PEDIDOS DE ACESSO À INFORMAÇÃO

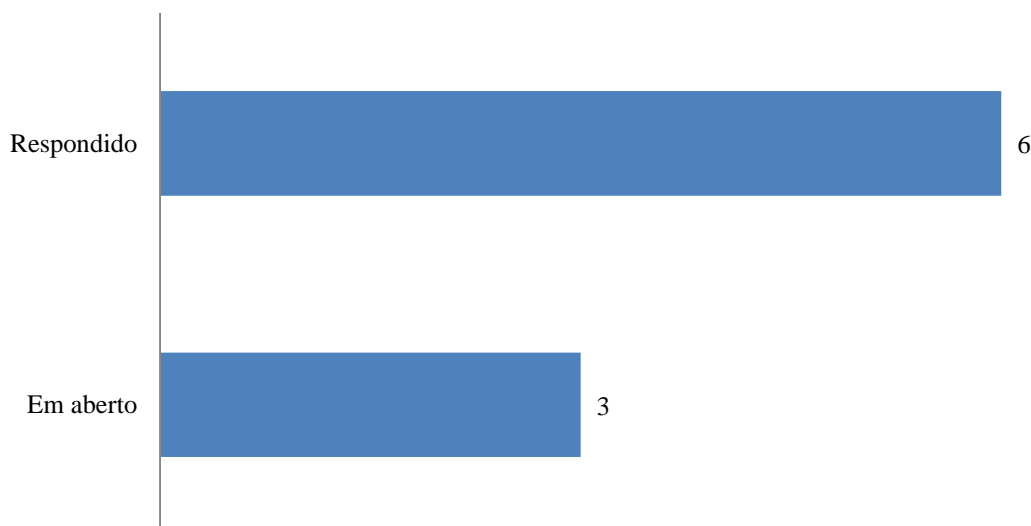
PERÍODO DA SOLICITAÇÃO	PERÍODO DA RESPOSTA	Σ DE PEDIDOS	%
dez/16	jan/17	03	33,33%
jan/17	jan/17	06	66,67%
<b>TOTAL</b>		<b>09</b>	<b>100,00%</b>

Tabela2: Período de resposta x período da solicitação

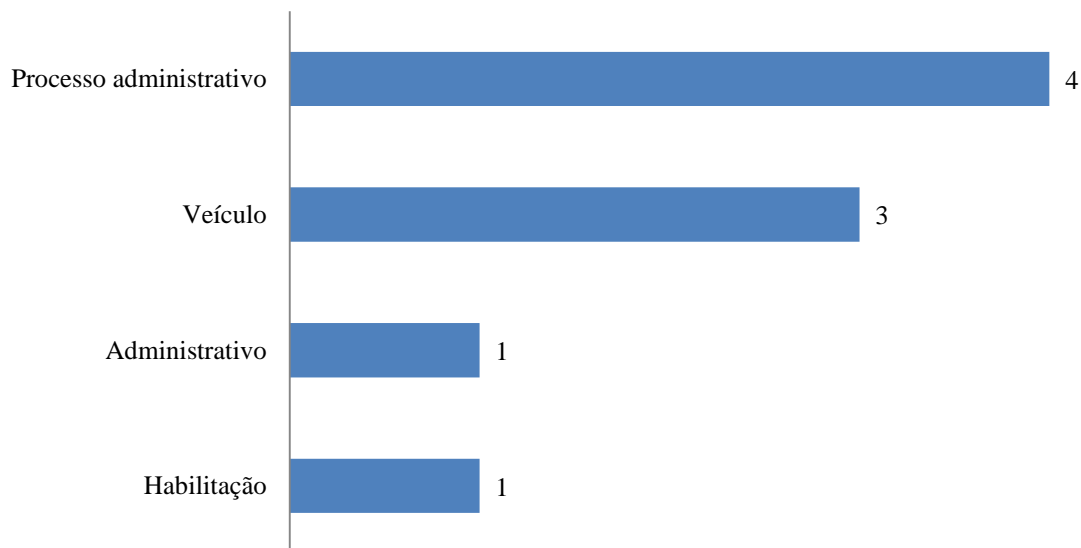
O tempo médio de resposta no mês de janeiro de 2017 é de 9,67 dias. Não houve pedido de prorrogação de prazo no período.



Gráfico 3: Tempo de resposta (em dias)



Gráfico 4: Tipo de resposta

#### 4. PERFIL DO SOLICITANTE

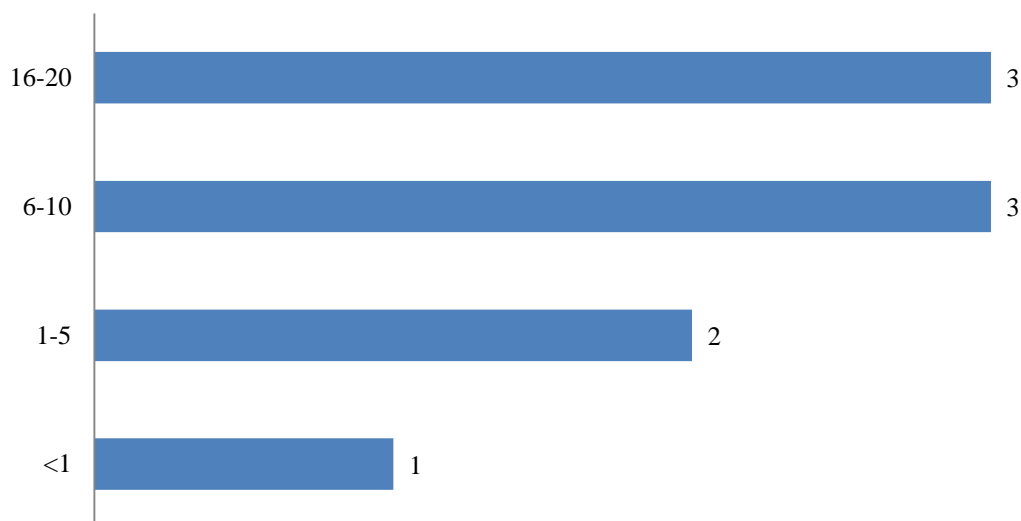
PESSOA	Σ DE SOLICITANTES	%
Física	8	88,89%
Não informado	1	11,11%
<b>TOTAL</b>	<b>09</b>	<b>100,00%</b>

Tabela 3: Tipo de solicitantes

UF	Σ DE SOLICITANTES	%
AL	09	100,00%
<b>Total Geral</b>	<b>09</b>	<b>100,00%</b>

Tabela 4: Localização dos solicitantes

##### 4.1. Perfil dos solicitantes – pessoas físicas

ESCOLARIDADE	Σ DE SOLICITANTES	%
Pós-graduação	01	11,11%
Ensino superior	08	88,89%
Ensino médio	-	-
Ensino fundamental	-	-
<b>Total Geral</b>	<b>09</b>	<b>100,00%</b>

Tabela 5: Escolaridade

FAIXA ETÁRIA	Σ DE SOLICITANTES	%
de 21 a 40 anos	05	55,56%
de 41 a 59 anos	04	44,44%
Acima de 59 anos	-	-
<b>Total Geral</b>	<b>09</b>	<b>100,00%</b>

Tabela 6: Faixa etária

## **5. CLASSIFICAÇÃO DE DOCUMENTOS**

Trata-se de informação classificada, reclassificada ou ainda desclassificada quanto ao grau e prazo de sigilo conforme estabelece os artigos 24 a 36 do Decreto Estadual 26.320/2013.

Não houve classificação de informações durante o período de janeiro de 2017.