



ESTADO DE ALAGOAS
SECRETARIA DE ESTADO DE SEGURANÇA PÚBLICA
DEPARTAMENTO ESTADUAL DE TRÂNSITO DE ALAGOAS

Relatório estatístico

Pedidos de acesso à informação

Agosto/2016
Maceió/AL

Governador

Renan Calheiros Filho

Secretário de Estado de Segurança Pública

Paulo Domingos de Araújo Lima Júnior

Diretor-Presidente do Detran/AL

Antônio Carlos Freitas Melro de Gouveia

Gestão estratégica

Antônio Tenório Cavalcante Neto – Chefia de Gabinete
Carlos Roberto Gonçalves Melro – Coordenadoria Jurídica
Ligia Maria Teixeira Tenório – Assessoria de Governança e Transparência
Maria de Fátima Silva Santos – Assessoria de Comunicação
Brunno de Andrade Lins – Ouvidoria

Gestão de estado

Luanda Rene Cavalcante Lima – Assessoria Executiva de Gestão Interna
José Douglas Santos de Lima – Superintendência Administrativa
Ilma de Oliveira Carvalho – Superintendência de Planejamento, Orçamento, Finanças e Contabilidade
Dilson Vicente de Lima Júnior – Gerência Executiva de Valorização de Pessoas

Gestão finalística

José Williams da Silva – Superintendência Operacional de Trânsito
Daniel Fernando Teotônio Celestino – Chefia de Controle de Infrações
Lisiane Roberta Serafim da Rocha – Chefia de Controle de Condutores
Sérgio Adriano Silva de Souza – Chefia de Controle de Veículos
Abílio Gomes da Silva Júnior – Chefia de Educação para o Trânsito e Formação de Condutores
Antônio Alberto Monteiro de Souza – Chefia de Segurança de Trânsito
Antônio Carlos de Oliveira Souza – Chefia de Correição
Hermann Jackson Moreira Costa – Chefia de Infraestrutura Tecnológica
Carla Souza Araújo – Chefia de Articulação Regional

Autoridade do Detran responsável pelo monitoramento da implantação da LAI

Ligia Maria Teixeira Tenório

Servidores responsáveis pelo SIC

Brunno de Andrade Lins (Ouvidoria)
Amália Ricardo de Vasconcelos (Protocolo)

Corpo técnico

Lígia Maria Teixeira Tenório
Ana Fábria dos Santos Silva
Adaílson de Sá Gomes
Edmilson Ferreira Santos (estagiário)

SUMÁRIO

1. Introdução	4
2. Pedidos de acesso à informação	4
3. Respostas aos pedidos de acesso à informação	5
4. Perfil do solicitante	6
4.1. <i>Perfil dos solicitantes – pessoas físicas</i>	7
5. Recursos	7
6. Classificação de documentos	7

LISTA DE ILUSTRAÇÕES

Gráfico 1: Situação dos pedidos de acesso à informação	4
Gráfico 2: Temas dos pedidos	5
Gráfico 3: Tempo de resposta (em dias)	5
Gráfico 4: Tipo de resposta	6
Tabela 1: Meio de recepção do pedido	4
Tabela 2: Período de resposta x período da solicitação	5
Tabela 3: Motivos de acesso negado	6
Tabela 4: Tipo de solicitantes	6
Tabela 5: Localização dos solicitantes	6
Tabela 6: Escolaridade	7
Tabela 7: Faixa etária	7

1. INTRODUÇÃO

O presente documento versa sobre o relatório estatístico dos pedidos de acesso à informação registrados pelo Departamento Estadual de Trânsito de Alagoas no período de agosto/2016.

Os dados foram extraídos a partir do sistema e-SIC disponibilizado no endereço eletrônico www.e-sic.al.gov.br. Os pedidos recepcionados por outro meio, que não o e-SIC, são cadastrados neste sistema visando consolidar os dados em um único banco.

MEIO	# DE PEDIDOS	%
e-SIC	16	100,00%
TOTAL	16	100,00%

Tabela 1: Meio de recepção do pedido

2. PEDIDOS DE ACESSO À INFORMAÇÃO

No mês de agosto de 2016 foram registrados 16 (dezesesseis) novos pedidos de acesso à informação, sendo 14 (87,50%) respondidos e 2 (12,50%) em aberto.



Gráfico 1: Situação dos pedidos de acesso à informação



Gráfico 2: Temas dos pedidos

3. RESPOSTAS AOS PEDIDOS DE ACESSO À INFORMAÇÃO

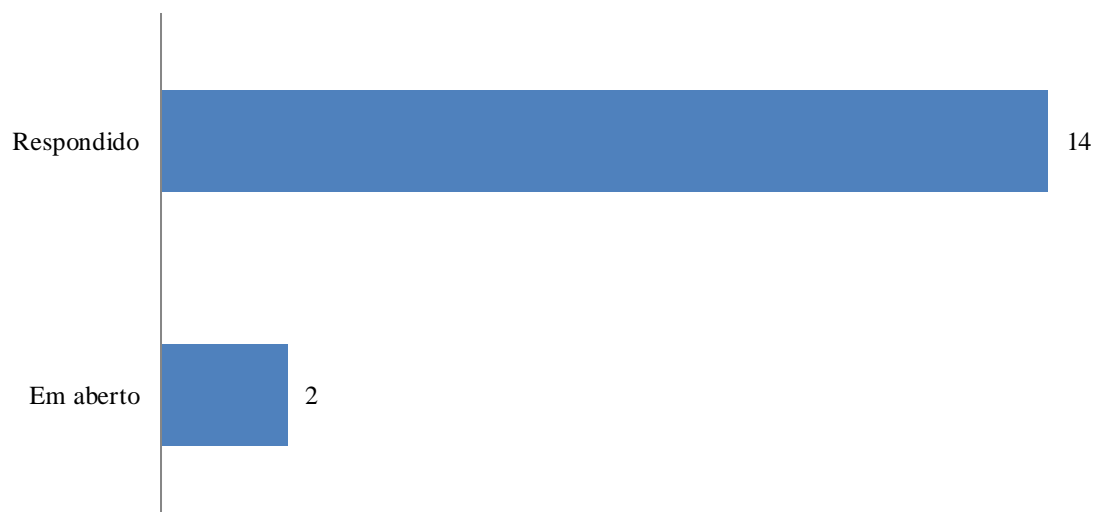
PERÍODO DA SOLICITAÇÃO	PERÍODO DA RESPOSTA	# DE PEDIDOS	%
jul/16	ago/16	11	44,00%
ago/16	ago/16	14	56,00%
TOTAL		25	100,00%

Tabela 2: Período de resposta x período da solicitação

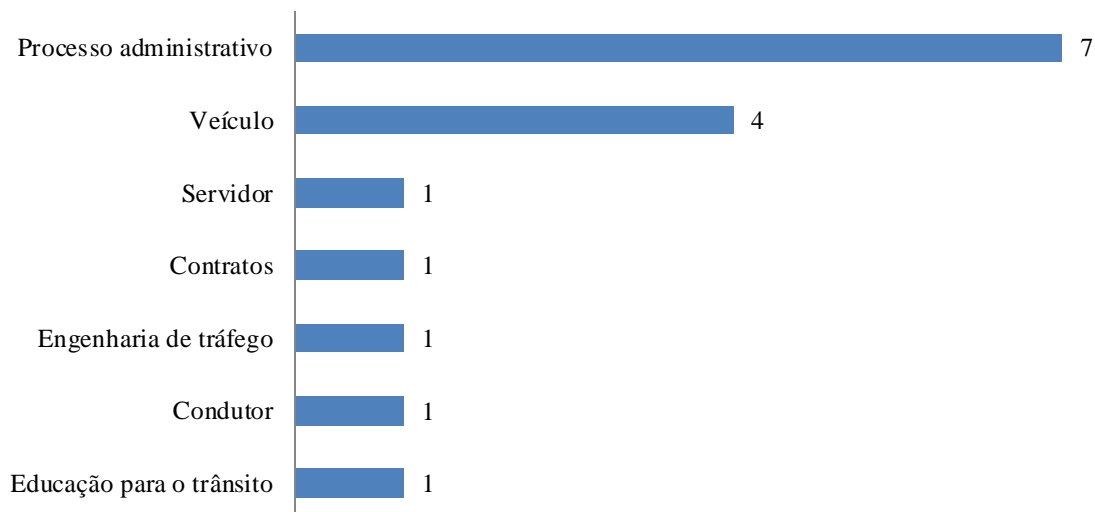
O tempo médio de resposta no mês de agosto/2016 é de 14,44 dias. Houve 3 (três) pedidos de prorrogação de prazo no período e 4 (quatro) pedidos respondidos fora do prazo.



Gráfico 3: Tempo de resposta (em dias)



Gráfico 4: Tipo de resposta

PESSOA	# DE RESPOSTAS	%
Dados pessoais	3	100%
TOTAL	3	100%

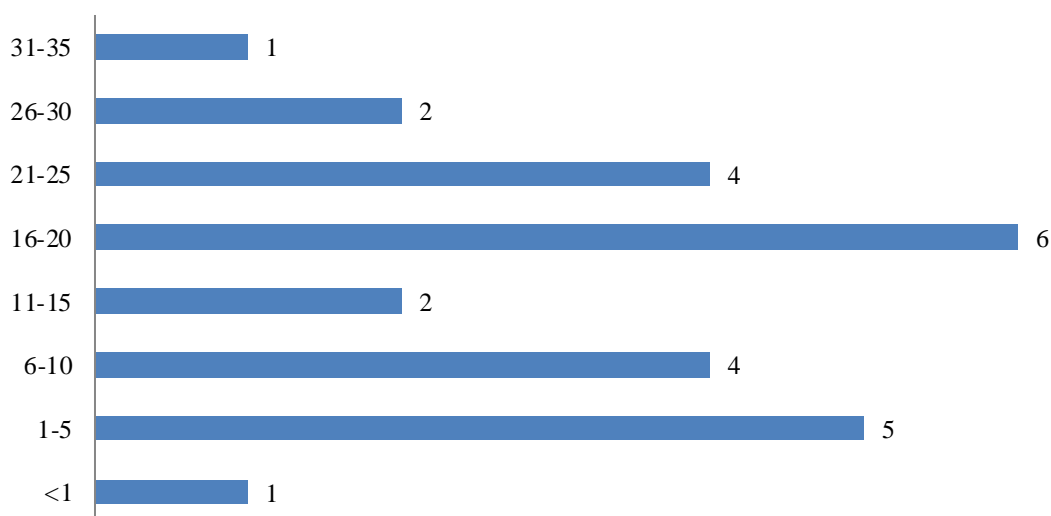
Tabela 3: Motivos de acesso negado

4. PERFIL DO SOLICITANTE

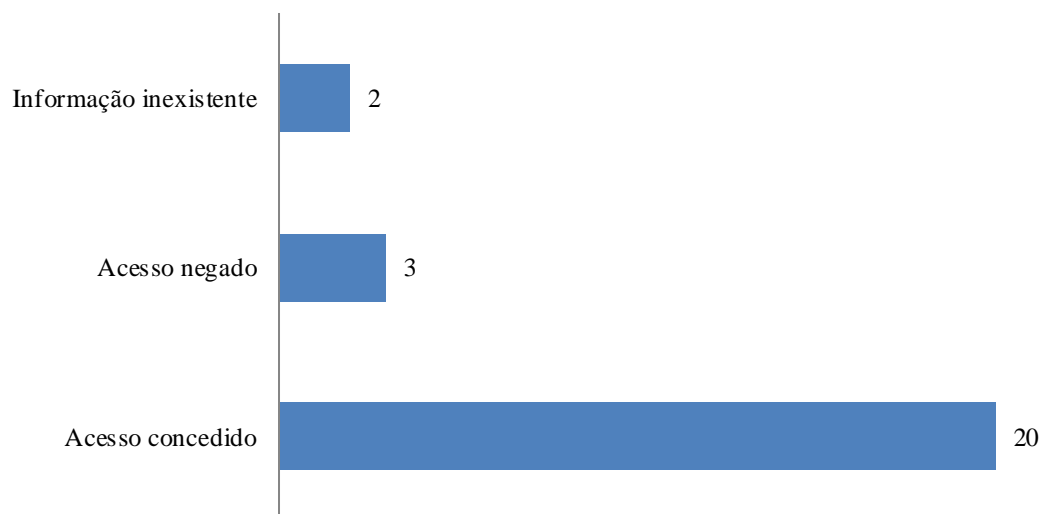
PESSOA	# DE SOLICITANTES	%
Física	15	93,75%
Jurídica	1	6,25%
TOTAL	16	100,00%

Tabela 4: Tipo de solicitantes

UF	# DE SOLICITANTES	%
AL	13	81,25%
Não informado	1	6,25%
SE	1	6,25%
PR	1	6,25%
Total Geral	16	100,00%

Tabela 5: Localização dos solicitantes

4.1. Perfil dos solicitantes – pessoas físicas

ESCOLARIDADE	# DE SOLICITANTES	%
Ensino superior	9	56,25%
Ensino médio	4	25,00%
Ensino fundamental	2	12,50%
Não se aplica	1	6,25%
Total Geral	16	100,00%

Tabela 6: Escolaridade

FAIXA ETÁRIA	# DE SOLICITANTES	%
de 21 a 40 anos	5	31,25%
de 41 a 59 anos	8	50,00%
Acima de 59 anos	2	12,50%
Não se aplica	1	6,25%
Total Geral	16	100,00%

Tabela 7: Faixa etária

5. RECURSOS

Não houve recurso de pedido de acesso à informação recebido pelo Detran/AL durante o período de agosto/2016.

6. CLASSIFICAÇÃO DE DOCUMENTOS

Trata-se de informação classificada, reclassificada ou ainda desclassificada quanto ao grau e prazo de sigilo conforme estabelece os artigos 24 à 36 do Decreto Estadual 26.320/2013.

Não houve classificação de informações durante o período de agosto/2016.